

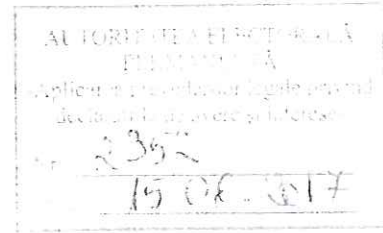

# AUTORITATEA ELECTORALĂ PERMANENTĂ

Str. Stavropoleus nr. 6, București, sector 3, 020084  
Telefon fax: 021.310.13.86, www.roatp.ro, e-mail: office@roatp.ro

Aut. nr. 1/15.08.2017 privind prezentarea datelor de caracter personal în conformitate cu prevederile Legii nr. 677/2001 privind protecția datelor cu caracter personal și a Legii nr. 20/2004 privind accesul la informații, cu modificările ulterioare nr. 92/2007 și nr. 20/2008, cu modificările ulterioare nr. 92/2005 și nr. 20/2008 și a Legii nr. 1/2004 privind legalizarea activității de control al finanțării partidelor politice și a activității electorale



## DECLARAȚIE DE AVERE

Subsemnata AȘTEFĂNOAEI EMANUELA ELENA, având funcția de expert parlamentar la Autoritatea Electorală Permanentă - Biroul Județean Satu Mare, CNP \_\_\_\_\_, domiciliul Satu Mare, jud. Satu Mare

cunoscând prevederile art. 326 din Codul penal privind falsul în declarații, declar pe propria răspundere că împreună cu familia<sup>1)</sup> dețin următoarele:

### I. Bunuri mobile

#### 1. Terenuri

**NOTĂ:**

Se vor declara inclusiv cele aflate în alte țări.

Adresa sau zona	Categoria*	Anul dobândirii	Suprafața	Cota-parte	Modul de dobândire	Titularul <sup>2)</sup>
-	-	-	-	-	-	-
-	-	-	-	-	-	-

\*Categoriile indicate sunt: (1) agricol; (2) forestier; (3) intravilan; (4) luciu apă; (5) alte categorii de terenuri extravilane, dacă se află în circuitul civil.

#### 2. Clădiri

**NOTĂ:**

Se vor declara inclusiv cele aflate în alte țări.

Adresa sau zona	Categoria*	Anul dobândirii	Suprafața	Cota-parte	Modul de dobândire	Titularul <sup>2)</sup>
-	-	-	-	-	-	-
-	-	-	-	-	-	-

\*Categoriile indicate sunt: (1) apartament; (2) casă de locuit; (3) casă de vacanță; (4) spații comerciale de producție.

### II. Bunuri mobile

1. Autovehicule/autoturisme, tractoare, mașini agricole, șalupe, iahturi și alte mijloace de transport care sunt supuse înmatriculării, potrivit legii

Natura	Marca	Nr. de bucăți	Anul de fabricație	Modul de dobândire
Autoturism	Renault Fluence	1	2010	Contract v-c
Autoturism	Renault Laguna	1	2007	Contract v-c

<sup>1)</sup> Prin familie se înțelege soțul/soția și copiii aflați în întreținerea acestora

<sup>2)</sup> La „Titular” se menționează, în cazul bunurilor proprii, numele proprietarului (titularul, soțul/soția, copilul), iar în cazul bunurilor în coproprietate, cota-parte și numele coproprietarilor

2. Bunuri sub formă de metale prețioase, bijuterii, obiecte de artă și de cult, colecții de artă și numismatică, obiecte care fac parte din patrimoniul cultural național sau universal, a căror valoare însumată depășește 5.000 de euro

*NOTĂ:*

*Se vor menționa toate bunurile aflate în proprietate, indiferent dacă ele se află sau nu pe teritoriul României la momentul declarării.*

Descriere sumară	Anul dobândirii	Valoarea estimată
-	-	-
-	-	-

III. Bunuri mobile, a căror valoare depășește 3.000 de euro fiecare, și bunuri imobile înstrăinate în ultimele 12 luni

Natura bunului înstrăinat	Data înstrăinării	Persoana către care s-a înstrăinat	Forma înstrăinării	Valoarea
-	-	-	-	-
-	-	-	-	-

IV. Active financiare

1. Conturi și depozite bancare, fonduri de investiții, forme echivalente de economisire și investire, inclusiv cardurile de credit, dacă valoarea însumată a tuturor acestora depășește 5.000 de euro

*NOTĂ:*

*Se vor declara inclusiv cele aflate în bănci sau instituții financiare din străinătate.*

Instituția care administrează și adresa acesteia	Tipul*	Valuta	Deschis în anul	Sold/valoare la zi
-	-	-	-	-
-	-	-	-	-

\*Categoriile indicate sunt: (1) cont curent sau echivalente (inclusiv card); (2) depozit bancar sau echivalente; (3) fonduri de investiții sau echivalente, inclusiv fonduri private de pensii sau alte sisteme cu acumulare (se vor declara cele aferente anului fiscal anterior).

2. Plasamente, investiții directe și împrumuturi acordate, dacă valoarea de piață însumată a tuturor acestora depășește 5.000 de euro

*NOTĂ:*

*Se vor declara inclusiv investițiile și participările în străinătate.*

Emitent titlu/societatea în care persoana este acționar sau asociat/beneficiar de împrumut	Tipul*	Nr. de titluri/ Cota de participare	Valoarea totală la zi
-	-	-	-

\*Categoriile indicate sunt: (1) hârtii de valoare deținute (titluri de stat, certificate, obligațiuni); (2) acțiuni sau părți sociale în societăți comerciale; (3) împrumuturi acordate în nume personal.

3. Alte active producătoare de venituri nete, care însumate depășesc echivalentul a 5.000 de euro pe an:

.....  
 .....  
 .....

*NOTĂ:*

*Se vor declara inclusiv cele aflate în străinătate.*

V. Datorii

Debite, ipoteci, garanții emise în beneficiul unui terț, bunuri achiziționate în sistem leasing și alte asemenea bunuri, dacă valoarea însumată a tuturor acestora depășește 5.000 de euro

*NOTĂ:*

*Se vor declara inclusiv pasivele financiare acumulate în străinătate.*

Creditor	Contractat în anul	Scadent la	Valoare
Banca Transilvania	2008	2038	57000 EUR
Banca Raiffaisen	2012	-	14000 LEI

VI. Cadouri, servicii sau avantaje primite gratuit sau subvenționate față de valoarea de piață din partea unor persoane, organizații, societăți comerciale, regiilor autonome, companii/societăți naționale sau instituții publice românești sau străine, inclusiv burse, credite, garanții, decontări de cheltuieli, altele decât cele ale angajatorului, a căror valoare individuală depășește 500 de euro\*

Cine a realizat venitul	Sursa venitului: numele, adresa	Serviciul prestat/Obiectul generator de venit	Venitul anual încasat
1.1. Titular			
-	-	-	
1.2. Soț/soție			
-	-	-	
1.3. Copii			
-	-	-	

\*Se exceptează de la declarare cadourile și tratațiile uzuale primite din partea rudelor de gradul I și al II-lea

VII. Venituri ale declarantului și ale membrilor săi de familie, realizate în ultimul an fiscal încheiat (potrivit art. 41 din Legea nr. 571/2003 privind Codul fiscal, cu modificările și completările ulterioare)

NOTĂ:

Se vor declara inclusiv veniturile provenite din străinătate.

Cine a realizat venitul	Sursa venitului: numele, adresa	Serviciul prestat/Obiectul generator de venit	Venitul anual încasat
<i>1. Venituri din salarii</i>			
1.1. Titular			
Aștefănoaei Emanuela Elena	A.E.P Biroul Județean Satu Mare	salariu	61496 Lei
1.2. Soț/soție			
Aștefănoaei Ionuț	UM.01653 Str. Vulturului.nr. 30, Satu Mare	salariu	30820 Lei
1.3. Copii			
<i>2. Venituri din activități independente</i>			
2.1. Titular			
-	-	-	-
2.2. Soț/soție			
-	-	-	-
<i>3. Venituri din cedarea folosinței bunurilor</i>			
3.1. Titular			
-	-	-	-
3.2. Soț/soție			

Cine a realizat venitul	Sursa venitului: numele, adresa	Serviciul prestat/Obiectul generator de venit	Venitul anual încasat
-	-	-	-
<i>4. Venituri din investiții</i>			
4.1. Titular			
-	-	-	-
4.2. Soț/soție			
-	-	-	-
<i>5. Venituri din pensii</i>			
5.1. Titular			
-	-	-	-
5.2. Soț/soție			
-	-	-	-
<i>6. Venituri din activități agricole</i>			
6.1. Titular			
-	-	-	-
6.2. Soț/soție			
-	-	-	-
<i>7. Venituri din premii și din jocuri de noroc</i>			
7.1. Titular			
-	-	-	-
7.2. Soț/soție			
-	-	-	-
7.3. Copii			
-	-	-	-
<i>8. Venituri din alte surse</i>			
8.1. Titular			
Aștefănoaei Emanuela Elena	Biroul Electoral de Circumscripție Județeană nr. 32 Satu Mare	indemnizație	4433 Lei
8.2. Soț/soție			
Aștefănoaei Ionuț	UM.01653 Str. Vulturului 30	echipament	3457 Lei
Aștefănoaei Ionuț	UM.01653 Str. Vulturului 30	normă hrană	11712 Lei
Aștefănoaei Ionuț	UM.01653 Str. Vulturului 30	chirie	13703 Lei
8.3. Copii			
Aștefănoaei Eliza Elena	D.G.A.S.P.C. Satu Mare	alocație de stat	1008 Lei
Aștefănoaei Eduard Ionuț	D.G.A.S.P.C. Satu Mare	alocație de stat	1008 Lei

Prezenta declarație constituie act public și răspund potrivit legii penale pentru inexactitatea sau caracterul incomplet al datelor menționate.

Data completării

09.06.2017

Semnătura

.....

1

1