

Programul tău de lucru

ÎN PREZIUA VOTĂRII

Te prezinți la ora 18.00 la sediul secției de votare, împreună cu membrii biroului electoral, și dispui măsurile necesare pentru asigurarea ordinii și corectitudinii operațiunilor de votare:

- îndepărtarea materialelor de propagandă electorală de orice tip din și de pe clădirea sediului secției de votare;
- fixarea posturilor de pază în jurul localului de vot.

ÎN ZIUA VOTĂRII

Te prezinți la sediul secției de votare la ora 6.00, împreună cu membrii biroului electoral. În prezența acestora:

- verifici urnele, cabinele, existența listelor electorale, a buletinelor de vot și a ștampilelor necesare votării;
- închizi și sigilezi urnele prin aplicarea ștampilei de control;
- asiguri aplicarea ștampilei de control pe ultima pagină a fiecărui buletin de vot.

Cum te înscrii?

- Descarcă cererea de admitere în Corpul experților electorali de pe site-ul www.roaep.ro.
- Completează, datează și semnează olograf cererea.
- Anexează o copie a actului de identitate și o copie a actului de studii.
- Transmite documentele prin e-mail, la adresa expert@roaep.ro, trimite-le prin poștă sau depune-le personal la sediul AEP (inclusiv la sediul structurii teritoriale a AEP din zona ta) sau la sediul Primăriei sau Instituției Prefectului.
- Odată admis în Corpul experților electorali, participi automat la tragerea la sorți computerizată în vederea desemnării președinților birourilor electorale ale secțiilor de votare și a locuitorilor acestora.
- Consultă cu regularitate site-ul www.roaep.ro și pagina oficială de Facebook a Autorității Electorale Permanente pentru a fi la curent cu noutățile pe tema alegerilor.

CONTACT

Strada Stavropoleos nr. 6, sector 3,
București, 030084
021 310 07 69
expert@roaep.ro
www.roaep.ro
facebook.com/AutoritateaElectoralPermanenta

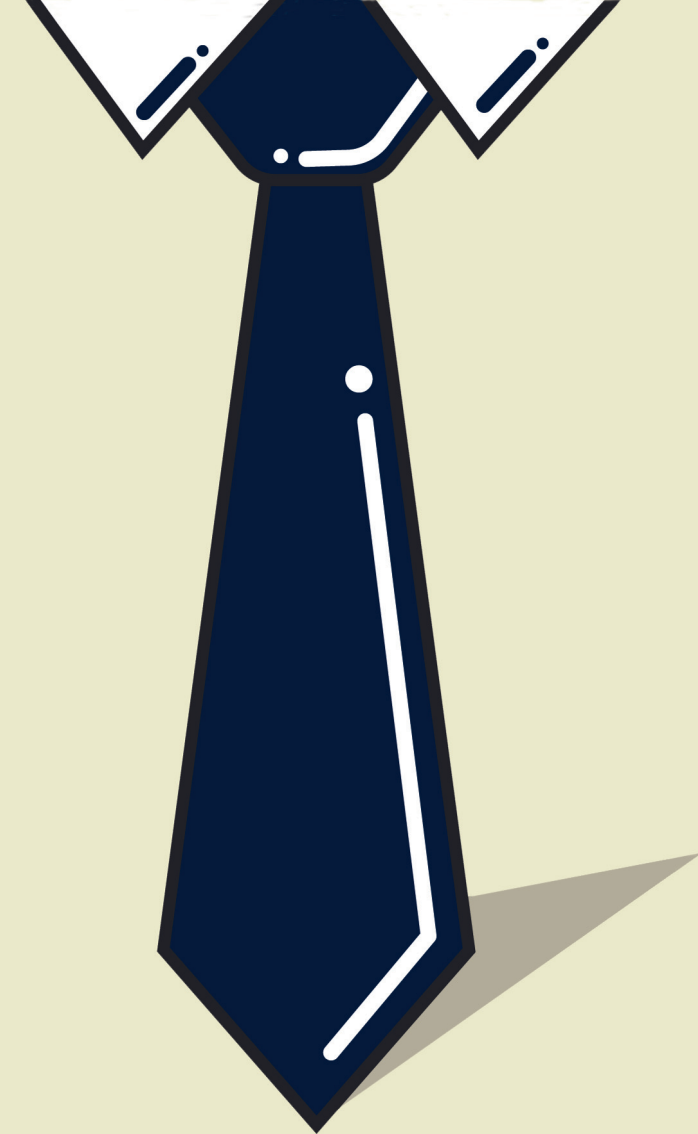

Expertul electoral

AUTORITATEA ELECTORALĂ PERMANENTĂ

Atribuțiile tale

ÎN TIMPUL VOTĂRII

Înscrii în lista electorală suplimentară persoanele prevăzute de lege.

În baza rezultatelor generate de SIMPV, a comunicărilor efectuate prin intermediul acestuia și a verificării actului de identitate:

- permiți alegătorului care îndeplinește condițiile prevăzute de lege să voteze;
- oprești de la votare persoana care nu a împlinit vârsta de 18 ani până în ziua votării și persoana care și-a pierdut drepturile electorale;
- îndrumi alegătorul să voteze la secția de votare la care este arondat, în cazul în care este arondat la o altă secție de votare;
- radiezi din lista electorală permanentă persoana care votează la altă secție de votare.

Te pronunți în privința cererilor pentru urna specială formulate de alegătorii care nu se pot deplasa la sediul secției de votare pe motiv de boală sau invaliditate.

Soliciteți personalului care asigură paza să îndepărteze din localul secției de votare orice persoană care face propagandă pentru sau împotriva unui competitor electoral sau a persoanei care încalcă în orice mod actul de acreditare.

La ora 21.00 declari votarea încheiată și dispui închiderea localului secției de vot.

DUPĂ ÎNCHEIEREA VOTĂRII

În prezența membrilor biroului electoral, declanșezi operațiunile de numărare a buletinelor de vot și de consemnare a rezultatelor votării.



**LA PROPUNEREA AEP,
CUANTUMUL INDEMNIZAȚIEI
PREȘEDINȚILOR BIROURILOR
ELECTORALE ALE SECȚIILOR
DE VOTARE ȘI LOCTIITORILOR
ACESTORA A CRESCUT
CU PESTE 80%.**

Atribuțiile birourilor electorale ale secțiilor de votare

- primesc de la primari, pe bază de proces-verbal, un exemplar al listelor electorale permanente, în preziua votării;
- primesc de la primari buletinele de vot, ștampila de control și ștampilele cu mențiunea „VOTAT”, formularele pentru încheierea proceselor-verbale și alte materiale necesare desfășurării procesului electoral;
- conduc operațiunile de votare, iau toate măsurile de ordine în localul secției de votare și în jurul acestuia;
- numără voturile și consemnează rezultatele votării;
- rezolvă întâmpinările referitoare la propria lor activitate;
- înaintează birourilor electorale de circumscripție sau oficiului electoral de sector procesele-verbale cuprinzând rezultatele votării, prin mijloace electronice și pe suport hârtie, buletinele de vot întrebuintate și necontestate, buletinele de vot nule și pe cele contestate, împreună cu contestațiile depuse și materialele la care acestea se referă, precum și listele utilizate în cadrul secției de votare, îndosariate pe tipuri de liste;
- predau prefectului, pe bază de proces-verbal, buletinele de vot anulate și neutilizate, ștampilele și celelalte materiale utilizate în desfășurarea votării;
- verifică, prin mijloace electronice, îndeplinirea condițiilor prevăzute de lege pentru exercitarea dreptului de vot.